



Oportunidad Laboral 2026 SEGUNDA CONVOCATORIA

Convocatoria: EXTERNA.

Número de plazas: 1

Departamento: SONSONATE de acuerdo con el siguiente detalle:

| CANTIDAD DE PLAZAS | DEPARTAMENTO | MUNICIPIO | ZONA DE ATENCIÓN |
|--------------------|--------------|-----------|---|
| 1 | Sonsonate | Izalco | Centro Penitenciario para Mujeres Granja Izalco |

Dependencia de destino: Departamento de Gestión de la Vía Familiar Comunitaria /Sección de Círculos de Familia.

Fecha de aplicación: Del 12 al 18 de febrero de 2026.

Modalidad de ingreso: Por contrato.

Nombre de la plaza: Asistente Técnico de Primera Infancia

Salario: \$842.00

✦ **Requisitos para aplicar a la plaza vía correo electrónico:**

En su CV deberá especificar claramente:

- Años de **experiencia laboral y prácticas profesionales.**
- **Lugar actual de labores**, cuando aplique.
- **Departamento y distrito de residencia.**
- **Atestados académicos** que respalden la formación requerida por la plaza.
- Copia de documentos personales ampliados a 150%: **DUI, AFP, CARNÉ O BOLETA DE INSCRIPCIÓN ISSS.**
- **Antecedentes penales** (no mayor a tres meses de emisión)
- **Solvencia de la PNC** (no mayor a tres meses de emisión)
- Copia del diploma del curso virtual y gratuito de la **Ley Crecer Juntos.**
- **Completar el enlace que llegará automáticamente a su correo al momento de enviar su curriculum.**

⚠ **Importante:**

- Se requiere **DISPONIBILIDAD INMEDIATA.**
- **Indispensable residir en el distrito** o al menos en un distrito vecino al solicitado en la plaza.
- Remitir correo indicando en el asunto: **ATPI GRANJA PENINTENCIARIA**





- En el cuerpo del correo electrónico redacte: **departamento, municipio, distrito y zona de atención de su interés de acuerdo con la publicación.**
- Las aplicaciones **que no cumplan con todos los requisitos mencionados no serán tomadas en cuenta en el proceso de selección.**

Correo de aplicación: [**oportunidades@icj.gob.sv**](mailto:oportunidades@icj.gob.sv)

I. DESCRIPCIÓN DEL PUESTO:

Objetivos:

Implementar las atenciones dirigidas a niñas y niños para favorecer el desarrollo Integral de acuerdo a su edad, identificando avances y alertas en el desarrollo para su derivación oportuna a través del fortalecimiento las prácticas de crianza de las familias en implementación del Modelo de Atención Integral a la Primera Infancia a través de la gestión intersectorial a nivel local y el trabajo con familias.

Funciones básicas:

1. Apoyar y atender disposiciones del ICJ y disposiciones internas del Centro Penitenciario para Mujeres Granja Izalco.
2. Promover en coordinación con el Equipo de Referentes Territoriales del ICJ la implementación de las diferentes etapas de organización para el funcionamiento del Círculo de Familia: sensibilización, inscripción, funcionamiento, seguimiento y evaluación.
3. Elaborar e implementar el plan de trabajo anual, dirigido al cumplimiento de las atenciones de niñas y niños en el territorio asignado.
4. Planificar las sesiones de atención con base en los Estándares del Desarrollo y Aprendizaje de Primera Infancia a través del juego que potencien el desarrollo integral de niñas y niños de acuerdo con sus características, necesidades e intereses, promoviendo la educación y estimulación oportuna, a través de las orientaciones del Marco Curricular.
5. Mantener en territorio una meta de población usuaria de la modalidad de Círculo de Familia de 80 niñas y niños como mínimo.
6. Realizar la evaluación del desarrollo de niñas y niños según lineamientos ICJ.
7. Crear y actualizar oportunamente los expedientes de niñas y niños, garantizando su resguardo y confidencialidad de la información de los territorios atendidos.
8. Gestionar a nivel local y comunitario el acuerdo escrito a través de la carta compromiso, que garantice el espacio físico para la implementación de la modalidad.
9. Derivar a la instancia correspondiente a nivel local/institucional previa coordinación, los casos de salud, vulneración de derechos, alertas del desarrollo, entre otros.

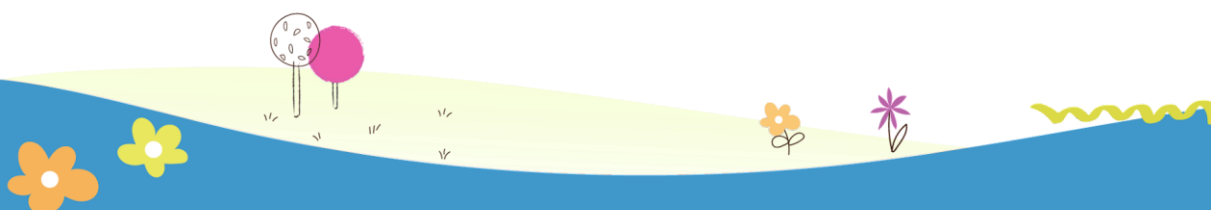



10. Gestionar a nivel local/institucional el desarrollo de actividades artísticas, recreativas y literarias.
11. Garantizar la continuidad de la atención a niñas y niños en Primera Infancia, ante situaciones de emergencia.
12. Promover la participación de las niñas, los niños y las familias en modalidades complementarias, así como de mujeres embarazadas en las sesiones de Educación Prenatal que brinda el MINSAL.
13. Identificar avances y alertas en el desarrollo de niñas y niños para su manejo oportuno.
14. Planificar e implementar a nivel local el protocolo de transición de los niños del Círculo a la Escuela de Educación Parvularia.
15. Brindar acompañamiento a las familias, orientando sus prácticas de crianza y promoviendo un cuidado cariñoso y sensible.
16. Divulgar y promocionar con las familias los recursos educativos infantiles de ICJ (Sitio web, programas de la franja educativa, entre otros).

II. REQUISITOS DEL PUESTO:

| NIVEL ACADÉMICO Y EXPERIENCIA | |
|-------------------------------|--|
| Nivel académico: | <ul style="list-style-type: none"> • Graduada/o, egresada/o de Profesorado o Licenciatura en Educación Parvularia, Educación Inicial y Parvularia, en Ciencias de la Educación, Ciencias de la Educación con especialidad en Educación Básica para primero y segundo ciclo, Licenciatura o profesorado en Educación Especial, Licenciatura en Salud Materno Infantil, Trabajo Social, Psicología. • Podrán aspirar a la plaza graduados de Profesorado o Licenciatura en Ciencias de la Educación de cualquier otra especialidad, que se hayan desempeñado como ATPI por un periodo de al menos 1 año y dicha experiencia sea comprobable. • De preferencia con la Certificación como Especialista en Asistencia Técnica de Primera Infancia. |
| Experiencia: | <ul style="list-style-type: none"> • De 1 a 3 años de experiencia en puestos relacionados con la atención directa a niñas y niños en su primera infancia y familias, trabajo comunitario y/o gestión intersectorial. |

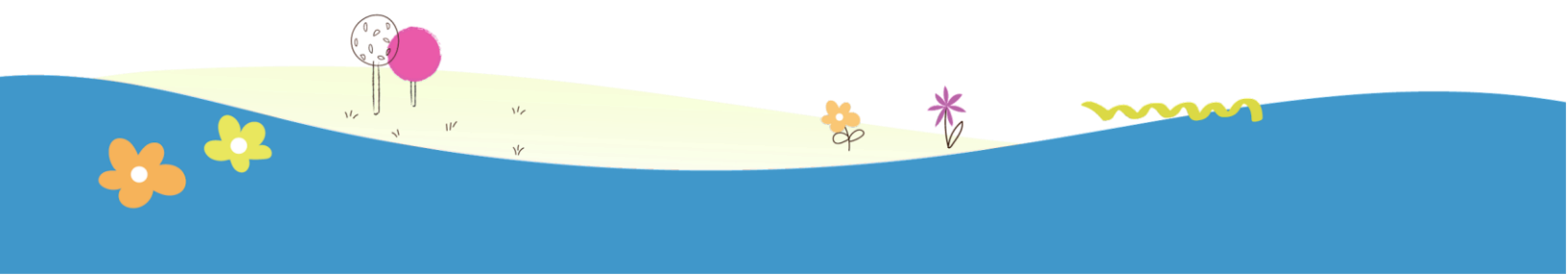



| COMPETENCIAS REQUERIDAS | |
|-------------------------------|---|
| Personales – humanas: | <ul style="list-style-type: none"> • Ética profesional • Dinamismo y proactividad • Liderazgo y manejo de grupos de trabajo • Disponibilidad de desplazarse al interior del país • Excelentes relaciones interpersonales • Residir en el departamento donde se desarrollarán sus labores. |
| Técnicas: | <ul style="list-style-type: none"> • Conocimiento de la normativa legal y programática relacionada con primera infancia • Experiencia en trabajo comunitario y facilitación a grupos. • Conocimiento sobre la aplicación de los enfoques de derechos, género, desarrollo integral, inclusión y curso de vida. • Indispensable haber aprobado el curso virtual y gratuito de la Ley Crecer Juntos para la Protección Integral de la Primera Infancia, Niñez y Adolescencia. • Conocimientos de redacción y ortografía. • Capacidad para elaborar documentos e informes técnicos. |
| Administrativo - gerenciales: | <ul style="list-style-type: none"> • Habilidad para trabajar de manera articulada con equipos de trabajo multidisciplinarios e interinstitucionales. • Capacidad para trabajar bajo cumplimiento de metas y resultados. • Habilidades para la comunicación asertiva y resolución de conflictos • Manejo de paquetes computacionales básicos (Microsoft office) |
| Institucionales: | <ul style="list-style-type: none"> • Persona comprometida con los valores institucionales. • Disponibilidad de horarios y disposición para desplazarse en territorio |

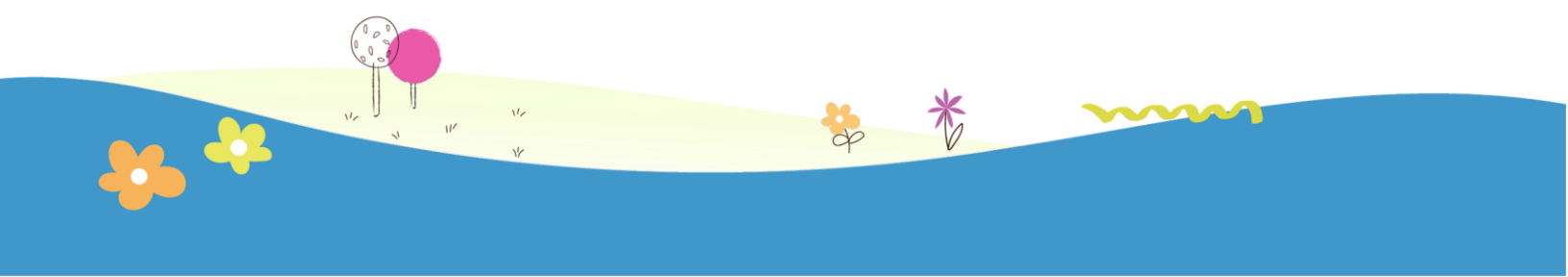



| Otros requisitos |
|--|
| <ul style="list-style-type: none">• No haber sido sancionado por violación a los derechos de las niñas, niños o adolescentes y/o violencia intrafamiliar.• No tener pendientes obligaciones alimentarias. |
| Prohibición |
| <ul style="list-style-type: none">• Desempeñar simultáneamente dos o más empleos en el sector público, salvo la docencia y la investigación, cuando no afecte el cumplimiento de las funciones. |

CANALES DE **DENUNCIA ANTISOBORNO**

El Instituto Crecer Juntos reitera su compromiso con la prevención y el combate a la corrupción implementando el Sistema de Gestión Antisoborno. Puedes utilizar nuestros canales de denuncia de forma segura y confidencial.



Teléfono:
2239-8855



Correo electrónico:
denuncias.antisoborno@icj.gob.sv



**Formulario de
denuncias:**

